



การไฟฟ้าส่วนภูมิภาค

เลขที่ ก.ต.สอ.(บ.บ.) ๕๗๓๕ / ๒๕๖๒

ชื่อผู้รับ นายภัคพงษ์ วงษ์พันธ์ุท่า

ชื่อผู้ส่ง นายคมิต สุขโนธรรม

2659

ส่งทางสารบรรณอิเล็กทรอนิกส์

วันที่ ๑๗ ก.ย. ๒๕๖๒

Switching Deadline

วันที่ 20 ก.ย. 62

วันที่ ๑๗ ก.ย. ๒๕๖๒

ตำแหน่ง อ.ก.น.บ.(ก.๓)

ตำแหน่ง ผ.จ.ก.พ.จ.ส.ค.ชั้น๑

ด้วยการไฟฟ้า จ.สมุทรสาคร จะขอตัดไฟเพื่อปฏิบัติงาน ก่อสร้าง ระบบสายส่ง ๑๑.๕ เควี ตามแผนผังสังเขปแนบ จำนวน ๒

แผ่น ดังนี้

ที่	พิกัด	วัน/เดือน/ปี	ตั้งแเวลา	ถึงเวลา	ลักษณะงานที่ปฏิบัติ/ บริเวณ	จาก	ถึง	ผู้ควบคุมงาน
๑.	SMG๐๓	๒๕ ก.ย. ๖๒ ๒๖ ก.ย. ๖๒	๒๓.๐๐ น. ๐๐.๐๐ น.	๒๔.๐๐ น. ๐๕.๐๐ น.	ก่อสร้าง ปรับปรุง ระบบสายส่ง และระบบจำหน่าย บริเวณ หน้า ห้างเซ็นทรัลพลาซ่า	จุดปลดจุดจัม โดยวิธีออนไลน์ กระเช้า	ปลายสาย	นายอนุพร ชูโชติ โทร ๐๘-๘๘๒๖-๘๖๕๕
๒	SMG๐๓	๒๕ ก.ย. ๖๒ ๒๖ ก.ย. ๖๒	๒๓.๐๐ น. ๐๐.๐๐ น.	๒๔.๐๐ น. ๐๕.๐๐ น.		SMG๓S-๐๗	DIS ติดตั้ง ชั่วคราวก่อนปัม ปตท. วงจรบน	
๓	SMG๐๓	๒๕ ก.ย. ๖๒ ๒๖ ก.ย. ๖๒	๒๓.๐๐ น. ๐๐.๐๐ น.	๒๔.๐๐ น. ๐๕.๐๐ น.		SMG๓S-๐๗	SMD๒S-๐๗	
๔	SMG๐๓	๒๕ ก.ย. ๖๒ ๒๖ ก.ย. ๖๒	๒๓.๐๐ น. ๐๐.๐๐ น.	๒๔.๐๐ น. ๐๕.๐๐ น.		SMG๓S-๐๗	SMG๓S-๐๘	
๕	SMG๐๒	๒๕ ก.ย. ๖๒ ๒๖ ก.ย. ๖๒	๒๓.๐๐ น. ๐๐.๐๐ น.	๒๔.๐๐ น. ๐๕.๐๐ น.		SMG๒S-๐๖	DIS ติดตั้ง ชั่วคราวก่อนปัม ปตท. วงจรล่าง	
๖	SMG๐๒	๒๕ ก.ย. ๖๒ ๒๖ ก.ย. ๖๒	๒๓.๐๐ น. ๐๐.๐๐ น.	๒๔.๐๐ น. ๐๕.๐๐ น.		SMG๒S-๐๒	EKA๗S-๑๖ เลยแยกหมู่ ๕ นาที	

พื้นที่ที่มีผู้ใช้ไฟได้รับผลกระทบ(ไฟดับ).....บริเวณ ตั้งแต่ปัม ปตท. ถึง ปากทางหมู่ ๕ นาที.....ด้านแนวถนนพระราม ๒.....

ผู้ประสานงานการดับไฟ ชื่อ นายอำนาจ เทียนทอง.....ตำแหน่ง.....หม.ป.บ.....โทร.....๐๘-๑๙๙๕-๕๒๖๑.....

พื้นที่ ที่ขอตัดไฟปฏิบัติงานมีสายเคเบิลใยแก้วนำแสงของ กฟผ. (หากมีโอกาสชำรุด ผศ.กรส.(ก.๓) จะไปตรวจสอบก่อนปฏิบัติงาน)

๑. มีสายเคเบิลใยแก้วนำแสง ๑.๑ มีโอกาสชำรุด ๑.๒ ไม่มีโอกาสชำรุด

๒. ไม่มีสายเคเบิลใยแก้วนำแสง

(นายคมิต สุขโนธรรม)

ตำแหน่ง.....ผ.จ.ก.พ.จ.ส.ค.ชั้น๑

สำหรับแผนกควบคุมการจ่ายไฟ (ผคฟ.) กฟภ.๓

เรียน อก.ปบ.(ก.๓)

ผคฟ. พิจารณาแล้วเห็นควร

- อนุมัติให้ดับไฟตามคำขอข้อ 1 พิดเตอร์ SMD3 จาก ศูนย์ ๒ น้ำทิพย์ ถึง ข.น้ำทิพย์
ในวันที่ 25-26 ก.ค. 62 ตั้งแต่เวลา 23.00 น. ถึง 05.00 น. ตามใบสั่งทำสวิชชิงเลขที่ 1341
- อนุมัติให้ดับไฟตามคำขอข้อ 2,3,4 พิดเตอร์ SMD3 จาก SMD3S-07 ถึง Dis.ข.น้ำทิพย์, SMD2S-07
ในวันที่ 25-26 ก.ค. 62 ตั้งแต่เวลา 23.00 น. ถึง 05.00 น. ตามใบสั่งทำสวิชชิงเลขที่ 1341 SMD3S-08
- อนุมัติให้ดับไฟตามคำขอข้อ 5,6 พิดเตอร์ SMD2 จาก SMD2S-06 ถึง Pl. ก.ค.ป.๓
ในวันที่ 25-26 ก.ค. 62 ตั้งแต่เวลา 23.00 น. ถึง 05.00 น. ตามใบสั่งทำสวิชชิงเลขที่ 1341
- อนุมัติให้ดับไฟตามคำขอข้อ พิดเตอร์ จาก ถึง
ในวันที่ ตั้งแต่เวลา น. ถึง น. ตามใบสั่งทำสวิชชิงเลขที่
- อนุมัติให้ดับไฟตามคำขอข้อ พิดเตอร์ จาก ถึง
ในวันที่ ตั้งแต่เวลา น. ถึง น. ตามใบสั่งทำสวิชชิงเลขที่

พนักงานศูนย์ นาย ศิริกานต์ สิริพงษ์ ประธานงานการขอดับไฟดับ ๒๐๐ อ.น้ำทิพย์

18 ก.ค. 62

ผอ.สมุท
ผอ.กฟภ.๓
ผอ.กฟภ.๓

สำหรับผู้อนุมัติ

2659

ที่ ก.๓ ก.ปบ.(คฟ.)

เรียน ผจก. กฟภ.๓

อก.บข.(ก.๓), อก.ว.(ก.๓)

อนุมัติ และแจ้ง จบ เพื่อตรวจสอบความปลอดภัย

พร้อมทั้งลงข้อมูลแจ้งแผนดับไฟลงใน www.pea.co.th

ขั้นตอนการสวิชชิง 3 แผ่น
แผนผังแนบ 2 แผ่น

ผจฟ. (สถานี -)



เพื่อทราบ และจัดพนักงานเข้าปฏิบัติงานร่วมกับศูนย์ฯ นครปฐม
ตั้งแต่วันที่ - น. เป็นต้นไป จนกว่างานจะแล้วเสร็จ

(นางสาวอรุษา คักดีพนา)

ชก.ปบ.(ก.๓) ปฏิบัติงานแทน อก.ปบ.(ก.๓)

20 ก.ค. 2567

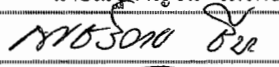
ใบสั่งทำสวิตชิง

1. สถานที่ทำงาน	หน้าห้างเซ็นทรัลพลาซ่า มหาชัย							
2. กำหนดวันที่ทำงาน	25 ก.ย. 62	ระหว่าง	23.00	น.	ถึง	26 ก.ย. 62	05.00	น.
3. ผู้ขอทำงาน	กฟจ.สค.	งานที่ทำ	ก่อสร้างระบบสายส่ง 115 เควีและปรับปรุงระบบจำหน่าย			ตามใบขอปฏิบัติงาน	1341/62	
4. เตรียมการสวิตชิงโดย	นายณัฐกาญจน์ รมโพธิ์ทอง					วันที่	19 กันยายน 2562	
5. ตรวจสอบสวิตชิงโดย						วันที่	20 ก.ย. 62	
6. อนุมัติสวิตชิงโดย						วันที่	20/9/62	
7. สั่งทำสวิตชิงโดย	1. นายเพชรรัตน์, นายมงคล, นายพิชชา, นายอมร 2. นายกฤษณะศักดิ์, นายขุนทอง, นายนครินทร์, นายพนิต 3. นายสิทธิชัย, นายอนุสรณ์, นายศักสิทธิ์, นายมโนช					(กะ1 00.00 น. - 08.00 น.) (กะ2 08.00 น. - 16.00 น.) (กะ3 16.00 น. - 24.00 น.)		

ที่	รหัสอุปกรณ์	สภาพอุปกรณ์ ปกติก่อน ดำเนินการ	ดำเนินการ	เวลา	ผู้ดำเนินการ	ผู้สั่งการ	หมายเหตุ
1	ตรวจสอบสถานะอุปกรณ์ก่อนทำการสวิตชิง						
2	SN1-KT2A	"OLTC" Auto	"OLTC" Manual		EGAT	-	-
3	SN1-KT3A	"OLTC" Auto	"OLTC" Manual		EGAT	-	-
4	SMG-TP1	"OLTC" Auto	"OLTC" Manual		SMG	-	-
5	SMG-TP2	"OLTC" Auto	"OLTC" Manual		SMG	-	-
6	SMG02VB-01	"ON" Auto Reclose	"OFF" Auto Reclose		SMG	-	L: 3.15 MW
7	SMG03VB-01	"ON" Auto Reclose	"OFF" Auto Reclose		SMG	-	L: 2.3 MW
8	SMA02VB-01	"ON" Auto Reclose	"OFF" Auto Reclose		SMA	-	L: 9 MW -
9	SMA07VB-01	"ON" Auto Reclose	"OFF" Auto Reclose		SMA	-	L: 9.5 MW -
10	ย้ายโหลด SMG3 บางส่วนจ่ายจาก SMA7						
11	SMG03S-11	ปลด	สับ		สค.	SCADA	SF6 ตู้ค็อก
12	SMG03S-07	สับ	ปลด, ล็อคคาน		สค.		SF6 ช. หมู่ 4 นาดี
13	ย้ายโหลด SMG2 บางส่วนจ่ายจาก SMA2						
14	SMG02S-08	ปลด	สับ		สค.	SCADA	SF6 เยื้องเทศบาล 8
15	SMG02S-06	สับ	ปลด, ล็อคคาน		สค.		SF6 ช. หมู่ 4 นาดี
16	เมื่อพร้อมดับไฟ						
17	DIS ชั่วคราว	สับ	ปลด(ใช้โหลดบัสเตอร์)		สค.		DIS ก่อนบ่มปตท. (บน)
18	DIS ชั่วคราว	สับ	ปลด(ใช้โหลดบัสเตอร์)		สค.		DIS ก่อนบ่มปตท. (ล่าง)
19	เมื่อทางห้างโรบินสันพร้อมให้ดับไฟได้และพร้อมปลดโหลดภายในออกเรียบบร้อย						
20	แจ้งชุดขอไลน์กระเช้า ปลดจุดจัมบริเวณปากช. หมู่ 4 นาดี ด้านพระราม 2 ออก(DIS ชั่วคราวหน้าโรบินสัน-ปากช. หมู่ 4 นาดี ด้านพระราม 2 ไม่มีโหลดผู้ใช้ไฟ)						
21	เมื่อชุดขอไลน์กระเช้า ปลดจุดจัมบริเวณปากช. หมู่ 4 นาดี ด้านพระราม 2 ออกแล้วเสร็จ						
22	แจ้งกฟจ.สค. ตรวจสอบ SF6 SMG03S-08 คอสะพาน หมู่ 4 นาดี SF6 EKA07S-16 เลยปากช. หมู่ 4 นาดี อยู่สถานะ OFF ให้ล็อคคาน						
23	แจ้งกฟจ.สค. ตรวจสอบ DIS SMD02S-07 ตรงข้ามอุ้งละเอียด อยู่สถานะปลด						
24	แจ้งพื้นที่ไฟดับให้หน้างานรับทราบ						
25	แจ้งหน้างานเทสไฟ ข้อตรกราวด์ จุด G1						

ที่	รหัสอุปกรณ์	สภาพอุปกรณ์ ปกติก่อน ดำเนินการ	ดำเนินการ	เวลา	ผู้ดำเนินการ	ผู้สั่งการ	หมายเหตุ
26	แจ้งหน่วยงานเทสไฟ ข้อตกลงราวต์ จุด G2						
27	แจ้งหน่วยงานเทสไฟ ข้อตกลงราวต์ จุด G3						
28	แจ้งหน่วยงานเทสไฟ ข้อตกลงราวต์ จุด G4						
29	แจ้งหน่วยงานเทสไฟ ข้อตกลงราวต์ จุด G5						
30	SN1-KT2A	"OLTC" Manual	"OLTC" Auto		EGAT		- -
31	SN1-KT3A	"OLTC" Manual	"OLTC" Auto		EGAT		- -
32	SMG-TP1	"OLTC" Manual	"OLTC" Auto		SMG		- -
33	SMG-TP2	"OLTC" Manual	"OLTC" Auto		SMG		- -
34	SMG02VB-01	"OFF" Auto Reclose	"ON" Auto Reclose		SMG		- -
35	SMG03VB-01	"OFF" Auto Reclose	"ON" Auto Reclose		SMG		- -
36	SMA02VB-01	"OFF" Auto Reclose	"ON" Auto Reclose		SMA		- -
37	SMA07VB-01	"OFF" Auto Reclose	"ON" Auto Reclose		SMA		- -
สิ้นสุด Switching ช่วงเช้า							
38	เมื่อชุดปฏิบัติงาน ทำงานแล้วเสร็จพร้อมจ่ายไฟ						
39	SN1-KT2A	"OLTC" Auto	"OLTC" Manual		EGAT		- -
40	SN1-KT3A	"OLTC" Auto	"OLTC" Manual		EGAT		- -
41	SMG-TP1	"OLTC" Auto	"OLTC" Manual		SMG		- -
42	SMG-TP2	"OLTC" Auto	"OLTC" Manual		SMG		- -
43	SMG02VB-01	"ON" Auto Reclose	"OFF" Auto Reclose		SMG		- -
44	SMG03VB-01	"ON" Auto Reclose	"OFF" Auto Reclose		SMG		- -
45	SMA02VB-01	"ON" Auto Reclose	"OFF" Auto Reclose		SMA		- -
46	SMA07VB-01	"ON" Auto Reclose	"OFF" Auto Reclose		SMA		- -
47	แจ้งหน่วยงาน ปลดข้อตกลงราวต์ จุด G1						
48	แจ้งหน่วยงาน ปลดข้อตกลงราวต์ จุด G2						
49	แจ้งหน่วยงาน ปลดข้อตกลงราวต์ จุด G3						
50	แจ้งหน่วยงาน ปลดข้อตกลงราวต์ จุด G4						
51	แจ้งหน่วยงาน ปลดข้อตกลงราวต์ จุด G5						
52	แจ้งชุดขอทโหนดกระแสเข้า เชื่อมจุดจัมบริเวณปากช.หมู่4 นาดี ด้านพระราม2 เข้า						
53	เมื่อชุดขอทโหนดกระแสเข้า เชื่อมจุดจัมบริเวณปากช.หมู่4 นาดี ด้านพระราม2 เข้าแล้วเสร็จ						
54	DIS ชั่วคราว	ปลด	ล๊ับ		สค.		DIS ก่อนบีมปตท. (บน)
55	DIS ชั่วคราว	ปลด	ล๊ับ		สค.		DIS ก่อนบีมปตท. (ล่าง)
56	ย้ายโหนด SMG2 กลับจาก SMA2						
57	SMG02S-06	ปลด	ล๊ับ		สค.		SF6 ช.หมู่4นาดี
58	SMG02S-08	ล๊ับ	ปลด		สค.	SCADA	SF6 เยื้องเทศบาล8
59	ย้ายโหนด SMG3 กลับจาก SMA7						
60	SMG03S-07	ปลด	ล๊ับ		สค.		SF6 ช.หมู่4นาดี

ที่	รหัสอุปกรณ์	สภาพอุปกรณ์ ปกติก่อน ดำเนินการ	ดำเนินการ	เวลา	ผู้ดำเนินการ	ผู้สั่งการ	หมายเหตุ
61	SMG03S-11	สับ	ปลด		สค.	SCADA	SF6 ตู้คืบ
62	แจ้งกฟจ.สค. ปลดล๊อคคาน SF6 EKA07S-16 เลขปากข.หมู่4นาดี						
63	SN1-KT2A	"OLTC" Manual	"OLTC" Auto		EGAT		- -
64	SN1-KT3A	"OLTC" Manual	"OLTC" Auto		EGAT		- -
65	SMG-TP1	"OLTC" Manual	"OLTC" Auto		SMG		- -
66	SMG-TP2	"OLTC" Manual	"OLTC" Auto		SMG		- -
67	SMG02VB-01	"OFF" Auto Reclose	"ON" Auto Reclose		SMG		- -
68	SMG03VB-01	"OFF" Auto Reclose	"ON" Auto Reclose		SMG		- -
69	SMA02VB-01	"OFF" Auto Reclose	"ON" Auto Reclose		SMA		- -
70	SMA07VB-01	"OFF" Auto Reclose	"ON" Auto Reclose		SMA		- -
สิ้นสุด Switching ทั้งหมด							

นทราชัยคอนกรีต

ห้องโรับนสัน

SMG4S

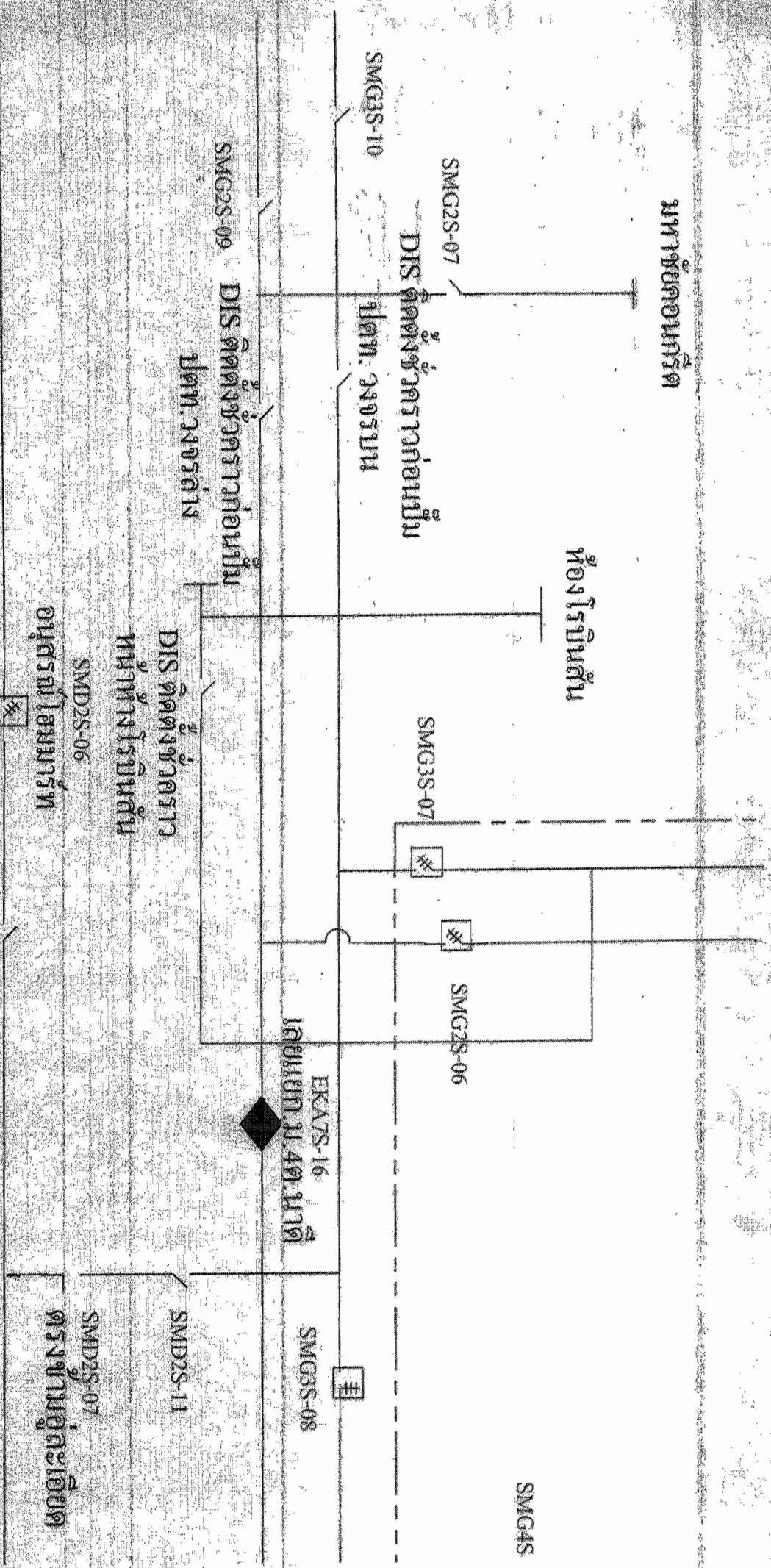

SMG2S-07
DIS ติดตั้งชั่วคราวก่อนเป็น
ปคท. ๖๖๖ รบม

SMG3S-10
SMG3S-09
DIS ติดตั้งชั่วคราวก่อนเป็น
ปคท. ๖๖๖ รล่ง

DIS ติดตั้งชั่วคราว
หน้าทางโรับนสัน
SMG2S-06
อนุสรณ์โรับนสัน

EK.A7S-16
เล็ยเยก ๒.4๓ ๒.๒๓๓

SMG3S-08

SMG2S-11

SMG2S-12

SMG2S-07
ตรงข้ามผู้ละเลียด

มหาชัยคอนกรีต

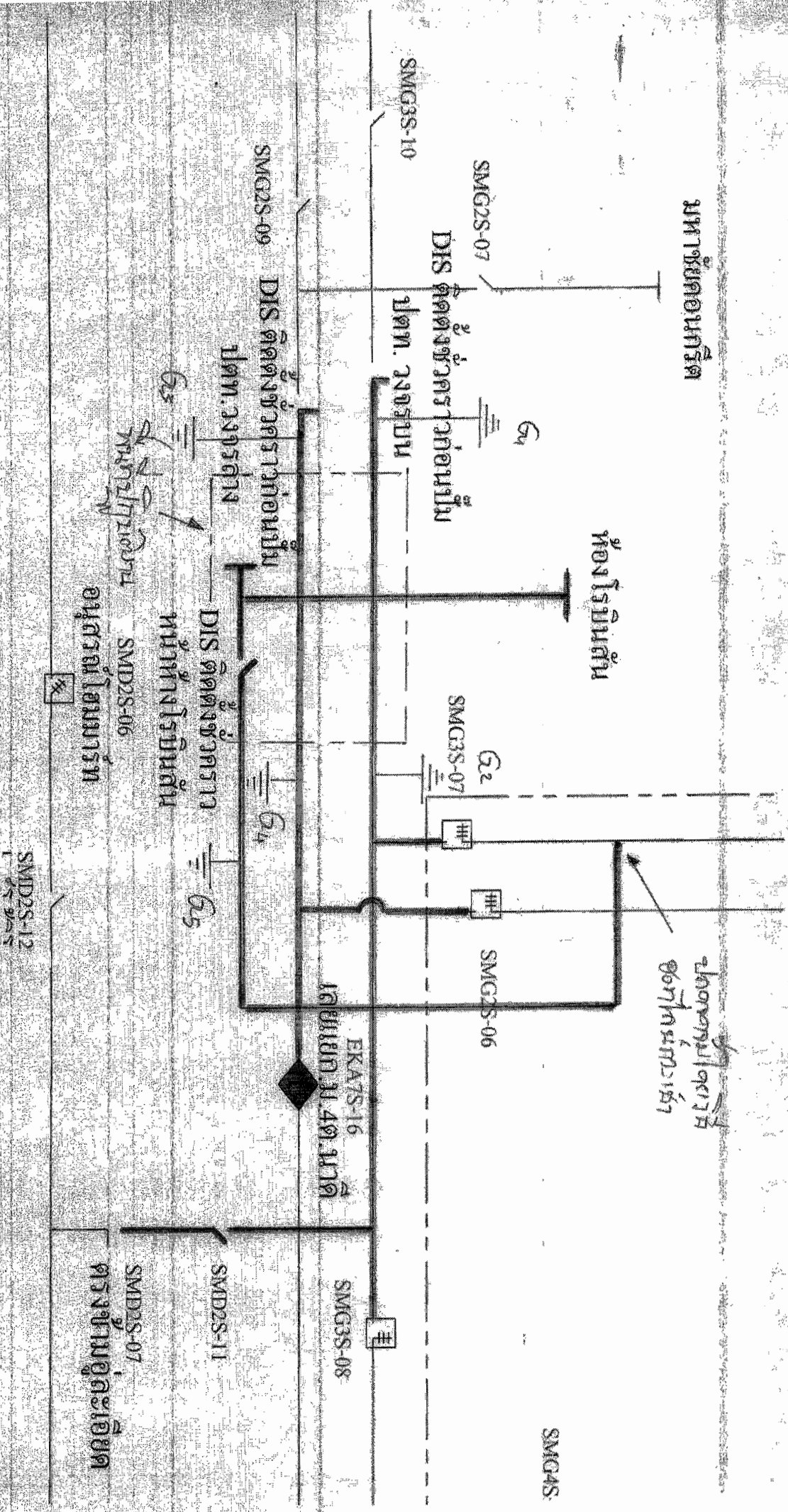

SMG4S

SMG3S-08

SMD2S-11

SMD2S-07
ตรงข้ามตู้กระแส

SMD2S-12

SMD2S-06
อนุสาร โคมมารัท

ห้องควบคุมไฟฟ้า
ส่วนหน้าอาคาร

ห้องโรับิ้นต้น

DIS ติดตั้งชั่วคราวก่อนเริ่ม

SMG3S-10

SMD2S-09

DIS ติดตั้งชั่วคราวก่อนเริ่ม

ปรตท. วงจรดึง

DIS ติดตั้งชั่วคราว
หน้าทางโรับิ้นต้น

EKATS-16
เคเบิล 11.40 มม. อด